

美 宙

bichu

ひっちゅう そら
備中、星と宙を巡る旅。

「天文王国」と呼ばれる岡山県の中でも、
多くの天文施設が集まる備中エリア。
きらきら光る星を愛でるとともに、
備中の魅力も感じられる旅へお連れします。

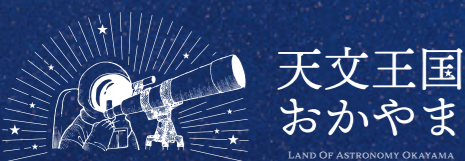

晴天率の高さと大気が安定していることにより、天体観測に最適な岡山県。東アジア最大級「口径3.8mせいめい望遠鏡」(京都大学 岡山天文台)を筆頭に、国内有数の巨大望遠鏡が集まっています。さらに、プラネタリウムをはじめとした天文関連施設も充実。古くから天文とゆかりの深い「天文王国おかやま」の魅力を再発見してみませんか。

bichu, okayama area map

岡山県 備中エリア マップ

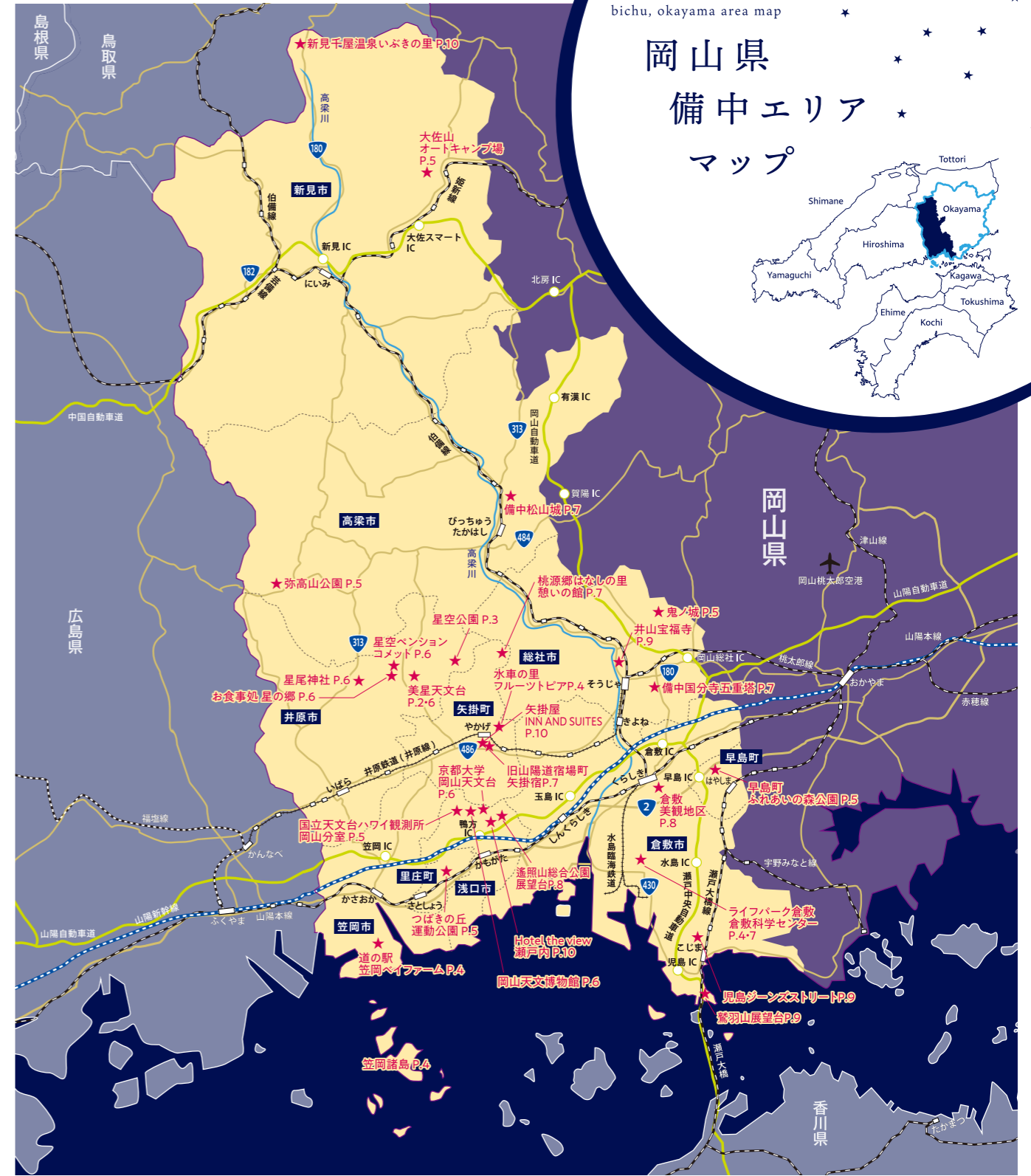

新幹線 JR線 私鉄線

車で

岡山桃太郎空港から各駅まで	
JR倉敷駅まで	約45分
JR総社駅まで	約30分
JR備中高梁駅まで	約1時間
JR新見駅まで	約1時間40分
井原鉄道井原駅まで	約1時間10分(高速道路利用)
JR笠岡駅まで	約1時間(高速道路利用)

倉敷ICまで	
中国吹田ICから	約2時間10分
広島ICから	約1時間30分
米子ICから	約1時間30分
高松西ICから	約45分

新幹線で

JR岡山駅まで	
JR東京駅から	約3時間10分
JR名古屋駅から	約1時間35分
JR新大阪駅から	約45分
JR広島駅から	約35分
JR博多駅から	約1時間40分

在来線で

JR岡山駅から	
JR倉敷駅まで	約15分
JR総社駅まで	約30分(備備線経由)
JR備中高梁駅まで	約35分(特急)
井原鉄道井原駅まで	約1時間(井原線経由)
井原鉄道矢掛駅まで	約50分(井原線経由)
JR笠岡駅まで	約45分
JR新見駅まで	約1時間(特急)

岡山県備中県民局 地域政策部 地域づくり推進課
〒710-8530 岡山県倉敷市羽島1083 TEL:086-434-7006 FAX:086-426-9305

必ずお読み
ください

※「所」は住所、「TEL」は電話番号、「時」は営業時間を記しています。「休」は定休日ですがお盆・年末年始等の休みは含まれておりません。「OS」はオーダーストップの時間、「P」は駐車場を記しています。※当パンフレットに掲載されている情報は2024年2月現在のものです。商品内容、料金ほか各種データが変更となったり、時期による変動や臨時休業などでご利用できない場合がございます。予めご利用の際にご確認ください。※写真・イラストはすべてイメージです。実物と異なる場合がございます。また、掲載されている地図の位置や縮尺、所要時間などはおおよその目安となるものです。※掲載の各観光施設・店舗等の休業日・営業時間及びイベントの開催日等は変更となる場合がございます。予め出発前にご確認ください。※掲載の電話番号は各施設の問い合わせ用のため、現地の番号と異なる場合がございます。※カーナビ等での位置検索で実際とは異なる場所を示す場合がございます。※当パンフレットに掲載された内容により生じたトラブルや損害等については、岡山県備中県民局では補償いたしかねますので、予めご了承ください。※当パンフレットからの無断転載、複製はご遠慮ください。

せわしない毎日を忘れて
星空に近づける場所

豊かな自然と澄んだ空気が揃う備中エリアの夜空には、多くの星が瞬きます。日中の観光とは異なる雰囲気を楽しめるので、おすすめ。また、恵まれた環境を生かした天文施設も充実しています。

アジア初の

「星空保護区」[®]

コミュニティ部門」に認定！

美星天文台
びせてんもんだい

星空を守ろうと、1989年、「光害防止条例」を制定した美星町。そんな好環境にある天文台は、口径101cm反射望遠鏡を擁し、中国地方最大級です。週末から月曜には夜間公開があり、専門職員の説明を聞きながら、星団などを観察。昼間も晴れていれば一等星が見られ、最新の観測データや理論に基づく宇宙の映像を3Dメガネで楽しむ「4D2U」の上映もあります。

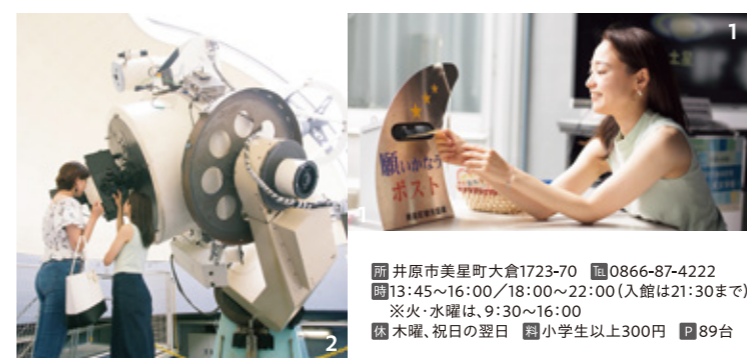

1 井原市美星町大倉1723-70 ☎0866-87-4222
開13:45~16:00/18:00~22:00(入館は21:30まで)
※火・水曜は、9:30~16:00
休 木曜、祝日の翌日 小学生以上300円 P 89台

美しい星空を眺めるための公園には
足元にも輝く「星」が。



ほしぞらこうえん
星空公園 井原市美星町宇戸1165-54 ☎0866-87-4222(美星天文台) P 20台

美星町は、「日本三選星名所」として有名。中でも天体観測に最適なのが、標高約500mの大倉龍王山にあるこの公園。年に数回、「美星天文台」の職員による一般観望会が開催され、口径60cm望遠鏡で季節の天体を観賞できます。頂上までは、七夕にちなんで77mの歩道に蓄光石が散りばめられた「願いかなう小径」があり、夜は幻想的に。

- 1.短冊や絵馬、ハガキに願いを書いて投函する「願いかなうポスト」。眺めるだけでなく、「星に願いを」をかけてみては？
- 2.口径101cmの反射望遠鏡では、肉眼の2万倍の光を鏡に集めて天体を観察。木星や土星がはっきり見えます。

備中の空の魅力の詳細はこちらをチェック！



美しい星空の動画はこちらをチェック！



tourist spot
井原エリア





人気の高規格キャンプ場で、手ぶらで気軽にキャンプ体験！

tourist spot
総社エリア

絶景パノラマと
温羅退治の伝説残る古代山城。



〒総社市黒尾1101-2(鬼城山ビジターセンター)
☎0866-99-8566(鬼城山ビジターセンター)※問い合わせ時間9:00~17:00
🅐なし※鬼城山ビジターセンターは月曜(祝日の場合は翌日) 🅑70台

標高約400mの鬼城山にある、7世紀前後に築かれた古代山城。国指定史跡・日本100名城にも選ばれています。眼下には総社平野、快晴時には遠くは四国の山並みも望める絶景が広がり、吉備津彦命の温羅退治の伝説でも有名です。

鬼ノ城
まのじょう



「参加・体験型」の科学展示室に大人も子どもも夢中！

tourist spot
早島エリア



tourist spot
倉敷エリア

おおさやま
大佐山オートキャンプ場

多様なスタイルのキャンプサイトや星空、豊富なアクティビティが楽しめる人気のキャンプ場。誰でも気軽にキャンプが楽しめるよう、snowpeakと提携し、キャンプ道具をすべて貸し出してくれる「手ぶらCAMP」プランも用意しています。

〒新見市大佐小南1 ☎0867-98-3711 ※予約は9:00~18:00
🕒9:00~18:00 🅑火曜
📍区画Aサイト4,950円(税込)+入場料300円/名(税込)
※入場料は小学生以上が対象
🅑各サイト1台

はやしまちょう

早島町ふれあいの森公園

早島ICから約5分というアクセスの良さでありながら、木々に囲まれた自然豊かな環境であり、夜は星空も楽しめる公園。園内にはアスレチックコースや散策道、キャンプ場があり、幅広い年代の方がアウトドアを体験できます。

〒都窪郡早島町矢尾1049 ☎080-2291-1363(株式会社キックワ(指定管理者))※受付時間9:00~17:00
🅑74台(うちキャンプ利用者用18台)※キャンプ利用者は1台分無料
※有料(2時間以内無料。以降2時間ごとに100円)



ライブパーク倉敷
倉敷科学センター

国内有数の直径21mのドームスクリーンに映し出されるのは、当夜21:00の倉敷の夜空。プラネタリウムは、2019年3月に最新設備に一新し、リアルな星の瞬き、流星まで再現できるようになりました。約1億個の星が織りなす星空はもちろん、10Kの超高精細映像で投影される瀬戸内の情景も息を飲む美しさです。毎回台本なしという解説員のトークにもご注目ください！

〒倉敷市福田町吉新田940 ライフパーク倉敷内
☎086-454-0300 🕒9:00~17:15(入館は16:45まで)
🅑月曜(祝日の場合は翌日)
📍[科学展示室]大人410円、高校生以下100円
[プラネタリウム]大人500円、高校生350円、小・中学生250円
🅑430台

エリア別

おすすめ観光スポット

tourist spot
里庄エリア

カラフル備中
Instagramをチェック！



おか
つばきの丘運動公園

ローラーすべり台や大型のネットクライムなど、幼児から小学生まで楽しめる大型遊具で人気の公園。緑豊かな山のふもとにある、気持ちのよいロケーションも魅力です。スポーツや虫捕り、散策など家族でのんびりできます。

〒浅口郡里庄町里見2392 ☎0865-64-7266(つばきの丘運動公園管理事務所) 🅑75台

全力で遊べる大型遊具がズラリ！散策やスポーツも楽しめる公園です。



tourist spot
高梁エリア

やたかやま
弥高山公園

標高654mの弥高山中腹にある公園。園内には、キャンプ場やバンガロー村などがあり、夏はレジャー客でにぎわいます。山頂の展望台では、360°パノラマで絶景が楽しめ、北は大山が、気象条件が合えば、南に瀬戸内海まで見えることも！

〒高梁市川上町高山4301-1 ☎0866-48-2830(弥高山公園管理事務所) 🕒8:30~17:00 🅑なし
🅑200台

展望台から360°パノラマの絶景が！
アウトドア施設も充実しています。



旬の果物狩りからバーベキューまで
家族で一日過ごせる人気の農園です。



水車の里フルーツピア

果物狩りやイモ掘り、ピザ作り体験、野外バーベキューが楽しめる農園。人気のイチゴ狩りは1月上旬~5月末、ブドウ狩りは8月上旬~10月中旬頃。新鮮野菜や加工品が並ぶ直売所でおみやげ探しや、フルーツメニューで話題のカフェで休憩をしてはいかがでしょうか？

〒小田郡矢掛町東三成3974-20
☎0866-83-3423 🕒9:00~17:00
カフェ 平日10:00~16:00(OS 15:30)
土日祝10:00~16:30(OS 16:00)
🅑水曜(祝日の場合は営業)※不定休あり
📍各種体験により異なる 🅑100台

tourist spot
矢掛エリア

笠岡諸島

瀬戸内海の中心に浮かぶ大小31の島々からなり、橋を一切有さず純粋に「離島の風土を残しています。日本遺産に認定され悠久の時間が流れる有人島には、映画のロケ地にもなった真鍋島や奇岩・巨石の迫力を楽しめる白石島などがあります。



島から眺める星空も美しく、
どこか懐かしい風景にも心癒やされます。

季節ごとに咲き誇る花々。
夏は約100万本のヒマワリが！



道の駅 笠岡ベイファーム

夏のヒマワリをはじめ、見渡す限りの広大な花畑が人気の道の駅。笠岡湾で獲れた鮮魚や野菜の直売も人気です。

〒笠岡市カブト南町245-5 ☎0865-67-6755
🕒9:00~18:00(食事、喫茶は11:00~15:00)
🅑126台(臨時駐車場は110台)

国立天文台
ハワイ観測所 岡山分室

国内で唯一、太陽系外惑星を発見した、日本最大級の188cm反射望遠鏡をガラス越しに見学できます。その望遠鏡を使った観望会などが行われるので、詳細は「岡山天文博物館」のHPをチェック！

〒浅口市鴨方町本庄3037-5 ☎0865-44-2465(岡山天文博物館)
🕒9:00~16:30 🅑月曜(祝日の翌日、連休の場合はその翌日・翌々日、その他館が定める日)
📍無料 🅑50台

tourist spot
浅口エリア

国内最大級の大きさを誇る
188cm反射望遠鏡をガラス越しに見学できます。



recommended courses

歴史探訪 コース

歴史を感じるレトロな町並みや
お城やお寺を満喫!心のデトックスにもなる
癒し旅コースをご紹介します。

備中の魅力を再発見!ワクワク体験を探しに行こう
おすすめコース

recommended courses

星空巡り コース

どんな方でも楽しめる!
王道の星空スポットを
巡るコースをご紹介します。



1 ライフパーク倉敷 倉敷科学センターで宇宙探検!?



ドーム直径21mの宇宙劇場では、満天の星空を映し出すプラネタリウムと大迫力の全天周映画が楽しめます。また科学展示室では科学のおもしろさや素晴らしさを体験できる展示を約100点設置しています。

〒倉敷市福田町古新田940 ライフパーク倉敷内
☎ 086-454-0300 時 9:00~17:15(入館は16:45まで)
休 月曜(祝日の場合は翌日)
料 【科学展示室】大人410円、高校生以下100円
【プラネタリウム】大人500円、高校生350円、小・中学生250円
P 430台



2 備中国分寺 五重塔で歴史のロマンを感じるひとときを

奈良時代に聖武天皇の発願によって全国に建立された国分寺のひとつ、現在残っている建物は江戸時代に再興されたもの。境内には高さ約34mの五重塔がそびえ、吉備路を代表する景観として有名です。岡山県唯一の五重塔は重要文化財に指定されています。



〒総社市上林1046
☎ 0866-94-3155(国分寺観光案内所)
料 無料 P 車200台、バス15台

3 旧山陽道宿場町矢掛宿でゆったり散策

江戸時代の旧本陣と旧脇本陣が揃って残る山陽道の宿場町。町並みのほぼ中央には江戸時代に本陣を務めた石井家住宅が、また東方には脇本陣であった高草家住宅があります。国指定重要文化財として、ともに良好に保存されているのは、全国の宿場町でも例を見ません。2020年に重要伝統的建造物群保存地区に選定されました。



〒小田郡矢掛町矢掛及び小林の各一部
☎ 0866-82-1016(矢掛町産業観光課)
P あり

5 桃源郷 はなしの里 憩いの館

自然豊かな桃源郷でスローな時間を過ごせる場所。山菜採り、山歩きの際にも使える休憩場所として利用可能で、地産野菜を使った田舎料理をいただくことができる施設。豊かな自然を生かした、農業体験や自然体験イベントを定期的に実施しています。



〒小田郡矢掛町上高末3749
☎ 080-6309-6558(桃源郷はなしの里事務局)
時 11:00~14:00 休 月曜~金曜 料 HPIにて掲載 P あり

4 備中松山城で絶景を楽しむ

標高430mの臥牛山頂上付近に建つ天守は国の重要文化財に指定され、現存天守を持つ山城としては国内でも随一の高さに位置しています。秋から春にかけて条件がそろえば早朝に雲海が広がり、幻想的な景色が望めるスポットとしても人気です。



〒高梁市山下1 ☎ 0866-21-0461(高梁市観光協会)
時 9:00~17:30 ※10~3月は9:00~16:30 休 なし
料 高校生以上500円、小・中学生200円 P 110台

1 岡山天文博物館でワクワク体験!



天文関係の研究施設が点在する浅口市竹林寺山頂にある博物館。館内は宇宙船の船内のような不思議な空間が広がり、太陽の観測ができる望遠鏡や、絵を描いて遊べる大型タッチモニター、最新鋭のプラネタリウムなど、好奇心をくすぐる展示や仕掛けがいっぱいです!

〒浅口市鴨方町本庄3037-5 ☎ 0865-44-2465 時 9:00~16:30
休 月曜(祝日の翌日、連休の場合はその翌日、翌々日、その他館が定める日)
料 高校生以上100円、小・中学生50円※プラネタリウムは、大人300円、高校生200円中学生150円、小学生100円 P 50台

2 京都大学 岡山天文台で迫力の望遠鏡観察!



2018年に完成した東アジア最大級の「せいめい望遠鏡」で注目を集める天文台。2019年2月から運用が開始され、天体爆発現象や太陽系外惑星の研究などで成果が期待されています。望遠鏡はドームの外回廊からのみ見学可能です。

〒浅口市鴨方町本庄3037-5 ☎ 0865-44-2465
(岡山天文博物館) 時 9:00~16:30
休 整備・作業期間(ホームページでお知らせします)
雨天・強風・積雪時 料 無料 P 50台

3 お食事処 星の郷で体に優しいランチ

美星町星の郷青空市の駐車場内にあるお食事処でランチ。豊かな自然の中養豚農家が愛情注いで育てた美星育ちの美星満天豚を使ったメニューはお店のイチオシ!野菜や卵も地元で採れた新鮮なものにこだわって提供しています。



〒井原市美星町西水砂45-1 ☎ 0866-87-3595
時 9:00~19:00(OS 18:30・予約による) 休 火曜 P あり

4 ほしお 星尾神社



3つの流れ星が降ってきた伝説の残る神社。毎年8月7日には「七夕祈願祭」があり、全国から願いの笹が届きます。

〒井原市美星町星田5276 P 8台

5 びせい 美星天文台で天体観察

星がいっぱい!広い観望デッキがあり、職員の方が大型の双眼鏡や望遠鏡で星空を案内してくれます。流れ星もみられるかもしれません。

〒井原市美星町大倉1723-70 ☎ 0866-87-4222
時 13:45~16:00/18:00~22:00
(入館は21:30まで) ※火・水曜は、9:30~16:00
休 木曜、祝日の翌日 料 小学生以上300円 P 89台

6 星空ペンションコメットで心身ともに癒される夜



都会では味わえない満天の星を眺め、木の温かみ溢れるペンションで心と体をリフレッシュしませんか?
〒井原市美星町星田2-60 ☎ 0866-87-2926
休 ランチは火曜定休日 P バス1台・車15台



ツアースポット紹介



いやまほうふくじ
井山宝福寺
雪舟が幼い頃修行した中国地方屈指の名刹

わしゅうざんてんぼうだい
鷺羽山展望台
瀬戸内海国立公園の代表的な景勝地にある展望台から撮った瀬戸大橋



きゅうざんようどうしゅくばまち やかげしゅく
旧山陽道宿場町矢掛宿
江戸時代の日本陣と旧脇本陣が揃って残る山陽道の宿場町

児島ジーンズストリート
こだわりの国産ジーンズショップが集まる人気スポット



素敵な写真が撮れました！



みんなで三脚を並べて夜景と星空を撮影。
木村さんに教えてもらいながら熱心に撮影中。



参加者の感想

星がたくさん見られて感動しました！知識がない初心者でもわかりやすく丁寧に教えてもらい、前よりもカメラで撮影することに興味が沸きました。鑑賞会では、ほかの参加者の素敵な作品がたくさん見られました。



木村さんのワンポイントアドバイス

「自分が”いいな”と思った瞬間を素直に写すことを楽しむ」

星の撮影もテクニックがあればさまざまな表現方法が可能になりますが、まずは星が写った「感動」を体験していただきたいです。私も初めて自分ひとりの力で星空を写した時の感動はいまでも覚えていますし、その感動をもう一度味わいたいと思う気持ちが私を写真家にしてくれました。まずは自分が好きな写真を見つけるのが上達のポイントです。大勢で同じ場所で撮影しても同じ写真はほとんどありません。写真には撮影者の個性が写ります。その個性こそ記録写真から作品に昇華させてくれる大切な要素だと思っています。自分は一体どんな写真が好きなのか？たくさんシャッターを切って誰かの「いいね」よりも、自分が「いいな」と思える写真を探してみましょう。



写真家とめぐる
びっちょろ
美宙の星空
フォトツアー
ツアーレポート

岡山の美しい星空を満喫できる
フォトツアーの様子をご紹介します！



写真家 木村 琢磨さん

@PhoTones_Re @takuma_kimura_photo

岡山県在住のフォト&ビデオグラファー、ドローンオペレーター。
広告写真スタジオで経験を積んだのち独立。広告写真家の活動の傍ら、地元岡山県を中心に「写真」という言葉にとらわれない作風で風景やスナップ作品を撮影。

<美宙の星空フォトツアーとは>

写真家 木村琢磨さんが同行し、撮影方法やポイントなどを教わりながら備中エリアの魅力スポットを巡り、参加者が撮影した写真をみんなで鑑賞するツアー。参加者には事前に木村さんによるフォトセミナーや質疑応答会を開催し、しっかりと準備をした上で開催されました。初心者の方にも木村さんからの丁寧なアドバイスがあり、撮影の楽しさやテクニックを学べる貴重な体験ツアーとなりました。



町の名前にふさわしい、まさに満天の星空が楽しめる絶景スポットで撮影会は開催されました。

右、岡山天文博物館での星空天文見学。天文台職員の方による星空解説を真剣に聞く参加者の皆さん。
左、フォト鑑賞会の様子。木村さんからのアドバイスや講評を聞ける、貴重な時間となりました、と参加者の皆さんも大満足でした。



1 回目	当日	旧山陽道宿場町 矢掛宿	岡山天文台博物館 プラネタリウム 天文台の見学	Hotel the view 瀬戸内 宿泊・夕食	翌日	逢照山総合公園展望台 星空撮影	井山宝福寺	備中国分寺	フォト鑑賞会 ランチ会	倉敷美観地区	
2 回目	当日	倉敷美観地区	岡山天文台博物館 プラネタリウム 天文台の見学	美星町星の郷青空市 夕食	翌日	美星天文台 星空撮影	倉敷市内 宿泊	備中国分寺	鷺羽山展望台	フォト鑑賞会 ランチ会	児島ジーンズストリート



ブラックホールのような
漆黒のルー。

あさくち宇宙カレー 540円

「おかやま山陽高校」の学生が考案したレシピを、地元企業が商品化。竹炭を使ったルーは、ブラックホールをイメージした黒さがインパクト大！牛肉とタマネギの甘み、マイルドな辛さがやみつきに。ごはんや野菜で宇宙のデコレーションをお楽しみください！

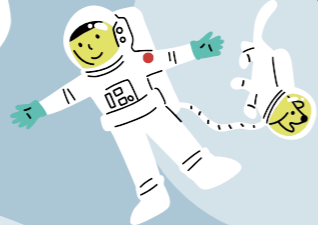

星を巡る 旅で出合った おみやげたち

旅の思い出をおうちへお持ち帰り。
何度でもレポートしたい、
これを買えば間違いはない！
イチオシのお土産を紹介します。

月に見立てた
ビー玉がころん。
有機米を使った日本酒。

EARTH SCIENCE 2,310円(300ml)

天文台が集まる浅口市竹林寺山ふもとの酒蔵が作った中口で芳醇な飲み口の日本酒。月に見立てたビー玉が、地球の周りを公転する美しい包装にキュン。有機JASをはじめ世界3大オーガニック認証を取得した自社栽培の有機米を使用しています。



浅口市の名所が
シンボルが大集合。



#あさくちさんぼ
各495円

天文のまち・浅口市のシンボルが描かれたマスキングテープ。天文台やUFO、かまがた町家公園や三ツ山など、全部分かれば浅口ツウかも!? 昼間を描いた白バージョンと、夜を描いた青バージョンの2種類がそろっています。

色々な用途で楽しめる
幻想的なシール。

mt CASA seal 星空 429円

丸い形の幻想的な星空のシールが10種類。可愛いのでおうちの壁に貼ってみたり、お土産にもぴったりです。



食べれば、
気分は宇宙飛行士!

宇宙食 648円

実際、宇宙で食べられている宇宙食と同じフリーズドライ製法で作られた人気シリーズ。「バニラアイス」「いちごアイス」のほか、「チキンライス」「たこやき」などを販売しています。独特の食感とおいしさをぜひ一度体験してみてください。



インテリアにもなる
月と星のカレンダー。

月星コロコロカレンダー 2,800円

上段の月マークと下段の星マークをコロコロ転がして使用する万年カレンダー。星空を見上げて星座の勉強にも使えます。



おうち時間に、家族や友人と。
ゆらゆらゲーム 500円

なかなか難しいバランスゲーム! 星を何個のせられるかな? お部屋に置くだけで可愛いインテリアにもなります。



まるで星のかけらのような
食感が楽しい和菓子。

天上コハク 497円

星のかけらのような美しい和菓子。色と味は全3種類。外側と内側で違う食感をお楽しみください。



天文せんべい 390円

卵たっぷりの大判せんべい。生地に地元の酒蔵さんの酒米からできた米粉を配合。国立天文台の188cm反射望遠鏡が出来た当時の焼き印を使用し、一枚一枚丁寧に製造しています。

ほっとする味の
大判せんべい。



まるで七夕の天の川!?
カラフルなロングそうめん!

天の川そうめん 1,210円

約50cmのピンク・緑・黄色・白の4色カラフルロング素麺! 伝統の製法で熟成と延ばしを繰り返しながら徐々に細く仕上げた手延べ麺、浅口市の特産品です。目にも鮮やかで、食卓を彩る一品です。



ほっと一息 できる 施設&ホテル

旅の合間に休憩できる素敵な施設や
リフレッシュできる
ホテル・古民家宿をご紹介します。
きっとお気に入りの場所になるはず。



江戸時代の古民家をリノベーションした本館は、歩道に沿って間取りの異なる個室があります。浴衣に着替えてのんびり散策を。



8月上旬から下旬にかけて、商店街沿いの軒下に約150個の行灯が吊り下げられます。ほんのりとした灯りが宿場町の風情を醸し出します。

やかげや イン アンド スイーツ
矢掛屋 INN AND SUITES

築200年超の古民家を改装した和モダンな宿。全5施設が町内中心部に点在し、町の風情を感じながら、イタリアンや和食、温泉・岩盤浴などが楽しめます。和雑貨のおみやげや充実したアメニティなど、女子心をくすぐるおもてなしもうれしいですね。

〒小田郡矢掛町矢掛3050-1 ☎0866-82-0111 森なし Pあり



ワンちゃんと泊まれる
お部屋も!



せとうち
Hotel the view 瀬戸内

瀬戸内の「星・海・夜景・多島美」の絶景を楽しむことが出来るホテルです。東アジア最大級の「せいめい望遠鏡」を持つ京都大学岡山天文台の近くにあり、星を見るのに適した立地にあります。また、すべての客室から見える絶景は、夜には水島臨海工業地帯の夜景、朝には笠岡諸島の多島美を眺めることが出来ます。週末は屋上テラスで地元の方による無料天体観測を開催。素敵な星空をお楽しみください。

〒浅口市金光町大字上竹2536-5 ☎0865-42-2002 森なし P16台



にいみちやおんせん
新見千屋温泉 いぶきの里

大手化粧品会社が実証した「美肌の湯」が大人気の天然温泉施設です。敷地内に「グランピングヴィレッジいぶきの里」もあります。日帰りや宿泊利用ができ敷地内にはオートキャンプ場や全面天然芝のグラウンドもあるため、合宿などにも最適な施設です。また、「いぶきの里スキー場」が隣接しており、徒歩で行くことができます!

〒新見市千屋花見1336-5 ☎0867-77-2020 森火曜 P100台



営業時間や休み、料金が変更になる場合があります。季節による変動や臨時休業で利用できない場合がありますので、事前に施設・店舗へご確認ください。